



FERTIGLESEBRILLE



- Ref. F01.00
- Ref. F01.10
- Ref. F01.15
- Ref. F01.20
- Ref. F01.25
- Ref. F01.30

F01
Gestell Holzimitat braun

EINZELHEITEN

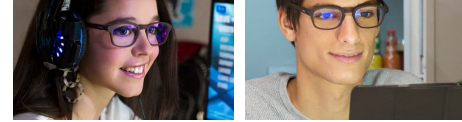

Modellgewicht: **18 gr** Stück pro Karton: **12**

FERTIGLESEBRILLE

| REF. | BESCHREIBUNG | GESTELLENKENZEICHNUNG | GLÄSERMATERIAL UND -KENNZEICHNUNG | BESCHICHTUNG |
|--------|-----------------------------------|-----------------------|-----------------------------------|--------------|
| F01.00 | +0.00.de Gestell Holzimitat braun | Ⓣ EN166S CE | Polycarbonat 2-1.2 Ⓣ 1 CE | Blue Stop |
| F01.10 | +1.00.de Gestell Holzimitat braun | Ⓣ EN166S CE | Polycarbonat 2-1.2 Ⓣ 1 CE | Blue Stop |
| F01.15 | +1.50.de Gestell Holzimitat braun | Ⓣ EN166S CE | Polycarbonat 2-1.2 Ⓣ 1 CE | Blue Stop |
| F01.20 | +2.00.de Gestell Holzimitat braun | Ⓣ EN166S CE | Polycarbonat 2-1.2 Ⓣ 1 CE | Blue Stop |
| F01.25 | +2.50.de Gestell Holzimitat braun | Ⓣ EN166S CE | Polycarbonat 2-1.2 Ⓣ 1 CE | Blue Stop |
| F01.30 | +3.00.de Gestell Holzimitat braun | Ⓣ EN166S CE | Polycarbonat 2-1.2 Ⓣ 1 CE | Blue Stop |

BEDEUTUNG KENNZEICHNUNG **CE**

| Symbol | Norm | Beschreibung |
|-----------|-------------------|---|
| Ⓣ | EN166:2001 | Kennung von OPTOR S.A.U. |
| 1 | EN166:2001 | Symbol für optische Klasse |
| S | EN166:2001 | Erhöhte mechanische Beständigkeit (6 m/s) |
| 4 | | EN175 Din 4 Schweißfilter |
| CE | | Europäische Vorschriften |



Zertifikat No. 21/4567/00/0161
Benannte Stelle Nr. 0161

KONFORMITÄTSERKLÄRUNG CE

In Übereinstimmung mit den für die Verordnung (EU) 2016/425 geltenden EU-Harmonisierungsvorschriften erklärt

OPTOR S.A.U.
der Hersteller
C/Quintana i Millars, 2, naveG
08940 Cornellà de Llobregat
Barcelona (SPAIN)

in alleiniger Verantwortung, dass die nachfolgend beschriebene PSA der Kategorie II den für die Verordnung (EU) 2016/425 geltenden EU-Harmonisierungsvorschriften und den in der nachstehenden Tabelle aufgeführten harmonisierten Normen entspricht.

| MOD. F01 | | | |
|----------|------------------------------|-------------------------|-------|
| REF. | BESCHREIBUNG | HARMONISIERTE NORMEN | LABOR |
| F01 | F01 Gestell Holzimitat braun | EN166:2001 - EN170:2002 | Aitex |

Die PSA in dieser Erklärung ist identisch mit der PSA, die der EU-Baumusterprüfung unterzogen wurde.

| ZERTIFIKAT CE N° | AUSGESTELLT DURCH | BENANNT STELLE NR. | DATUMS DES ZERTIFIKATS | GÜLTIG BIS |
|------------------|-------------------|--------------------|------------------------|------------|
| 21/4567/00/0161 | Aitex | 0161 | 30/09/2021 | 30/09/2026 |

